Colégio Johann Gauss
Ensino Fundamental
Ampliando horizontes, lançando desafios
11 5180 6900
Rua Américo Brasiliense, 1106 | SP CEP 04715-002
contato@johanngauss.com.br | www.johanngauss.com.br

LISTA DE MATERIAL 2023
2º ANO – Ensino Fundamental

1. INÍCIO DAS AULAS: 30/01/2023, SEGUNDA-FEIRA

2. MATERIAL DIDÁTICO: Língua Portuguesa, Matemática, História, Geografia e Ciências (AQUISIÇÃO PELA PLATAFORMA DA EDITORA FTD)

Livro didático	Editora	ISBN	AUTOR
Conjunto Faça - Língua Portuguesa 2 (Ano 2020)	FTD	789.868.343.604-8	Angélica Prado e Cristina Hülle
Conjunto Faça - Matemática 2 (Ano 2020)	FTD	789.868.343.614-7	Kátia Stocco Smole, Maria Ignez Diniz e Vlademir Marim
Conjunto Faça - História 2 (Ano 2020)	FTD	789.868.343.594-2	Ana Nemi
Conjunto Faça - Geografia 2 (Ano 2020)	FTD	789.868.343.584-3	Angela Rama e Marcelo Moraes
Conjunto Faça - Ciências 2 (Ano 2020)	FTD	789.868.343.574-4	Geslie Coelho

- **Para comprar com desconto:** Acesse o link: https://compre.ftd.com.br/ , utilize **o CÓDIGO DA ESCOLA : 17678**

Se tiver dúvidas, confira o passo a passo no anexo. Atenção no preenchimento da série em 2023 e do nome completo do aluno. Atenção: Os livros didáticos são de uso individual e intransferível, o acesso para a plataforma é realizado por meio de código de acesso do livro, que uma vez ativado é válido somente para aquele ano letivo, e vinculado ao email do aluno.

- **Condições de pagamento**: **5 livros x R$ 204,00** = **R$ 1.020,00** pagamento em até 10 vezes sem juros.

- **Entrega do material impresso FTD**: Será entregue na escola identificado com o nome do aluno, e, para as compras realizadas até 10/1 estará disponível para retirada no período de 19 a 26/1, mediante apresentação da nota fiscal. Após essa data o material recebido será encaminhado diretamente ao aluno.

- Acesso ao material digital: conforme orientações em reunião de pais que, para o 2º ano, será realizada no em 27 de janeiro, de forma presencial, às 7h30.

3. LIVROS PARADIDÁTICOS e de LÍNGUA INGLESA (AQUISIÇÃO PELA LIVRARIA CASA DE LIVROS)

Livro paradidático e outros	Editora	ISBN	Autor
Pontes	Ed. Padaria de Livros	Em lançamento	José Roberto Torero e Ivo Minkovicius
Minidicionário da Língua Portuguesa (nova ortografia)	Houaiss ou Aurélio		

Livro didático Língua Inglesa	Editora	ISBN
Amer Super Minds 1 SB with Ebook 2Ed	Cambridge	9.781.108.827.089
Amer Super Minds 1 WB W/Digital Pack 2Ed	Cambridge	9.781.108.920.858

Atenção: comprar a versão americana. Lembramos que os livros didáticos não podem ser reutilizados, pois o acesso para a plataforma é realizado por meio de código de acesso do livro, que uma vez ativado é válido somente para aquele ano letivo, e vinculado ao e-mail do aluno.

Para comprar: sugerimos a **Livraria Casa de Livros**, R. Capitão Otávio Machado, 259 Chácara Santo Antônio, telefone 5185-4227. Compras pelo WhatsApp 11 98335-9260, ou pelo e-mail *atendimento@casadelivros.com.br*. A Livraria estará em recesso no período de 24/12 a 7/1.

Condições de pagamento: cartão de débito ou espécie com 5% de desconto no livro didático e 10 % no paradidático, ou no cartão de crédito em 3 vezes (parcela mínima de R$ 100,00).

4. LIVROS e MATERIAIS COMPLEMENTARES (AQUISIÇÃO VIA ESCOLA)

Descrição	Editora	Valor R$
Paul, Lisa & Co Starter - Kursbuch	Hueber	4 x R$ 17,50
Paul, Lisa & Co Starter - Arbeitsbuch	Hueber	4 x R$ 17,50
***Educação Tecnológica/Robótica (Jornada Z)**	ZOOM Editora Educacional	4 x R$ 98,50
***Educação Socioemocional (LIV)**	Eleva	4 x R$ 80,50

*Consulte o informativo no final da lista de material.

- **Condições de pagamento**: 4 vezes no boleto, a primeira parcela com vencimento 10/01, e as demais com as mensalidades de fevereiro, março e abril. O boleto da parcela de material de janeiro será enviado pelo WhatsApp Financeiro (99900-4566) ou por e-mail, até 23/12 e os materiais serão entregues ao aluno ou retirados no início de fevereiro, para aqueles que efetuaram o pagamento no prazo estipulado. Caso NÃO desejem adquirir o livro de Alemão pela escola, favor enviar e-mail para financeiro1@johanngauss.com.br ou para o WhatsApp, efetuaremos o abatimento na parcela seguinte.

5. PAPELARIA

TODO MATERIAL deve ser identificado com o nome do aluno e trazido para escola conforme solicitação do professor. Os pais que desejarem, poderão adquirir esses itens na:

Papelaria Paddock - Tel/Whatsapp 5182-0377
Rua Américo Brasiliense, 1404 – Chácara Santo Antônio. E-mail: papelariapadd@uol.com.br

Sempre que necessário, os pais e/ou responsáveis devem repor o material de uso pessoal. A professora avisará quando precisar. É de extrema importância que os pais providenciem o material com antecedência, para garantir o bom andamento das aulas.

PRODUTO	QTDE	DESCRIÇÃO
Aquarela	1	Com 12 cores
Bloco universitário pautado	1	Para rascunho, sem desenho
Caderno brochura universitário 96 fls, capa dura, com margem	2	Língua Portuguesa e Matemática
Caderno brochura universitário 48 fls,capa dura, com margem	3	Ciências, História/Geografia, Inglês
Caderno de desenho 96 fls, capa dura	1	Artes
Caderno de desenho 96 fls, capa dura	1	Alemão (pode dar continuidade ao caderno usado no 1º ano/22)
Caneta hidrográfica	1	Com 12 cores (manter na capa original)
Caneta hidrográfica preta fina	1	Fine Pen 0,4 mm / Stabilo 0,4 mm Point 88 (modelo sugerido)
Cola Líquida 90G	2	Enviar com o nome do aluno
Giz pastel a óleo	1	Com 12 cores
Gizão de cera	1	Com 12 cores
Lápis de cor	1	Com 12 cores
Pasta catálogo ofício com 50 plásticos	1	Para avaliações e atividades

TRAZER NA MALA DIARIAMENTE NAS AULAS PRESENCIAIS:
1 necessaire com escova de dente e 1 creme dental
1 muda de roupa para troca, se necessário
1 pasta com elástico tamanho A4, 20mm (para lição de casa e livro da biblioteca)

11 5180 6900
Rua Américo Brasiliense, 1106 | SP CEP 04715-002
contato@johanngauss.com.br | www.johanngauss.com.br

1 ESTOJO COM DUAS DIVISÓRIAS, CONTENDO:
1 apontador com depósito
2 borrachas com capa plástica
1 caneta marca texto na cor amarela
1 cola, tipo bastão com 20g cada
4 lápis pretos n°2 (2 ficarão na escola para reposição)
1 régua de 15 cm transparente
1 tesoura com ponta redonda (pode gravar o nome)
IDENTIFICAR TODOS OS OBJETOS COM NOME DO ALUNO

6. OUTROS

- Camiseta adulto para aula de artes (pode ser usada), identificar com o nome do aluno;
- Gibis e/ou livro de leitura para deixar na mochila;
- Obs: Deixar os itens acima em um saco plástico dentro da mochila.

7. IMPORTANTE

- Os livros e cadernos podem ser encapados com plástico autoadesivo e etiquetados com nome do aluno;
- Recomendamos a identificação de todo uniforme escolar com caneta para tecido;
- Manter materiais de papelaria em casa para reposições;
- **Na primeira semana de aula enviaremos o horário escolar.**

8. UNIFORME

O uso de UNIFORME e TÊNIS é obrigatório.

Aquisição diretamente na loja **Art Uniformes**, localizada próxima ao colégio, na Rua Capitão Otávio Machado, 977, Granja Julieta, com estacionamento no local. Horário de funcionamento: de segunda a sexta, das 9h00 às 18h00, sábado das 10h00 às 14h00. Telefone: 5181-5756 / 5084-1570 / WhatsApp 99186-2265.E-mail: atendimento@artuniformes.com.br
Compras também pelo site: **www.artuniformes.com**

9. TAXA DE MATERIAL

A cobrança da **taxa de material será feita em 4 (quatro) parcelas, de maio a agosto**, e será precedida de circular específica, enviada através de WhatsApp. A taxa se refere a **materiais de uso individual,** de cunho pedagógico, não inclusos na lista de material.

10. CURSO DE FÉRIAS – 1º AO 5º ANO

- A partir de 9/01/2023, segunda-feira, das 08h00 às 18h00.

Colégio Johann Gauss
Ensino Fundamental
Ampliando horizontes, lançando desafios
11 5180 6900
Rua Américo Brasiliense, 1106 | SP CEP 04715-002
contato@johanngauss.com.br | www.johanngauss.com.br

INFORMATIVOS 2023

I – ED. SOCIOEMOCIONAL – MATERIAL LIV (Laboratório Inteligência de Vida) – 1º ao 5º ano

A nova BNCC – Base Nacional Comum Curricular, documento que define os conteúdos, competências e habilidades que os alunos brasileiros têm o direito de aprender em cada ano letivo nas escolas, inclui em 6 das 10 competências gerais, a educação socioemocional.

Ciente da relevância do tema, o Colégio Johann Gauss que sempre teve por base a formação integral do aluno, firmou parceria com o programa LIV (Laboratório Inteligência de Vida) para oferecer o que há de melhor nessa área atualmente.

O **Programa LIV** acontece uma vez por semana dentro da grade curricular, contribuindo para a formação de um cidadão mais completo para os desafios do século XXI. As aulas são integradas aos conteúdos desenvolvidos em sala, promovem a reflexão, o debate, a escuta, a investigação e o questionamento, não existindo respostas "corretas" ou "esperadas".

A partir de um planejamento pedagógico estruturado, o LIV tem a preocupação de sempre dialogar com a linguagem e os interesses dos alunos, com um currículo desenvolvido pensando nas particularidades de cada faixa etária.

Esse trabalho será realizado por meio de livros exclusivos, da autora Blandina Franco e do ilustrador Carlos Lollo, ganhadores do Prêmio Jabuti. Em cada capítulo, os protagonistas vivenciam situações que se aproximam com as dos alunos, ajudando-os a refletir sobre cada experiência.

O material é adquirido via escola, conforme a lista de material enviada, e será entregue ao aluno na primeira semana de aula. Para mais informações acesse o site: www.inteligenciadevida.com.br
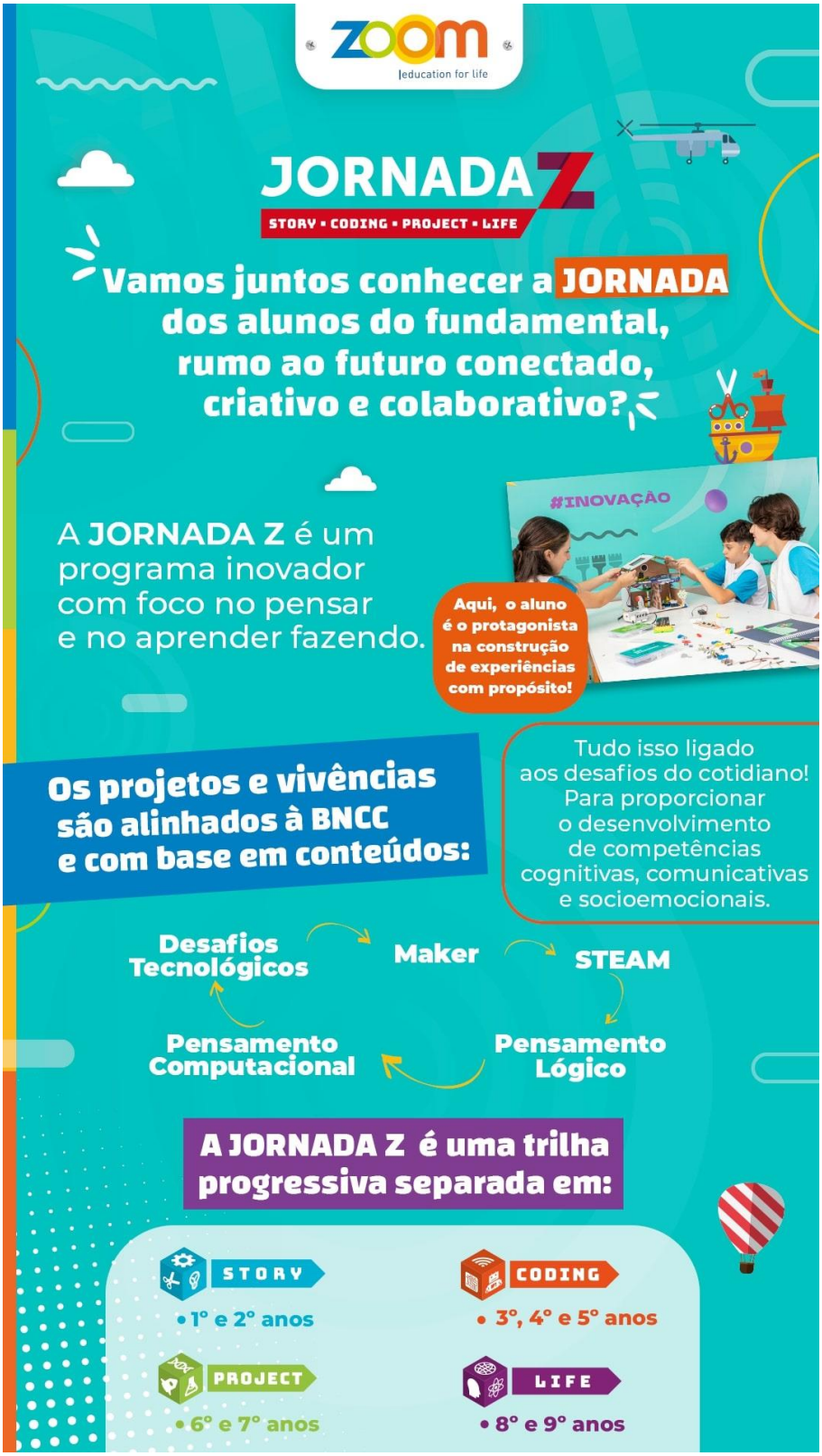
II – ED. TECNOLÓGICA/ROBÓTICA – MATERIAL JORNADA Z (ZOOM EDUCATION) – 1º ao 9º ano do Ensino Fundamental